

## *Instalación de sistemas Nodrix CFD*

---

Este manual comprende la instalación del sistema completo de Administración y el Módulo de Facturación electrónica CFD y CFDI.

### *Contenido*

<b>Requisitos</b>	<b>Pag.</b>	<b>2</b>
<b>A. Instalación del Programa</b>	<b>Pag.</b>	<b>3</b>
<b>B. Registrar Nodrix</b>	<b>Pag.</b>	<b>8</b>

## Requisitos:

Los requisitos para instalar el sistema en Monousuario (sin terminales adicionales) son:

- . Sistema Operativo WinXP SP3, Windows Vista, Windows 7
- . Procesador superior a 1.5GHZ.
- . Memoria 256 MB en RAM.
- . Disco Duro de con un mínimo de 512MB de espacio.
- . En sistemas Windows 7 o Vista. La configuración de los permisos de usuarios debe de estar **mínimo**.

### Instalación del Programa.

1. Seleccione el Medio donde está el archivo de Instalación de **Nodrix CFD**
2. Ejecutar el programa de instalación en su última versión. **NodrixCFDI.exe** dando doble Click sobre el Archivo de Instalación.



3. Aparece la pantalla de Bienvenida. Presione **Siguiente**.

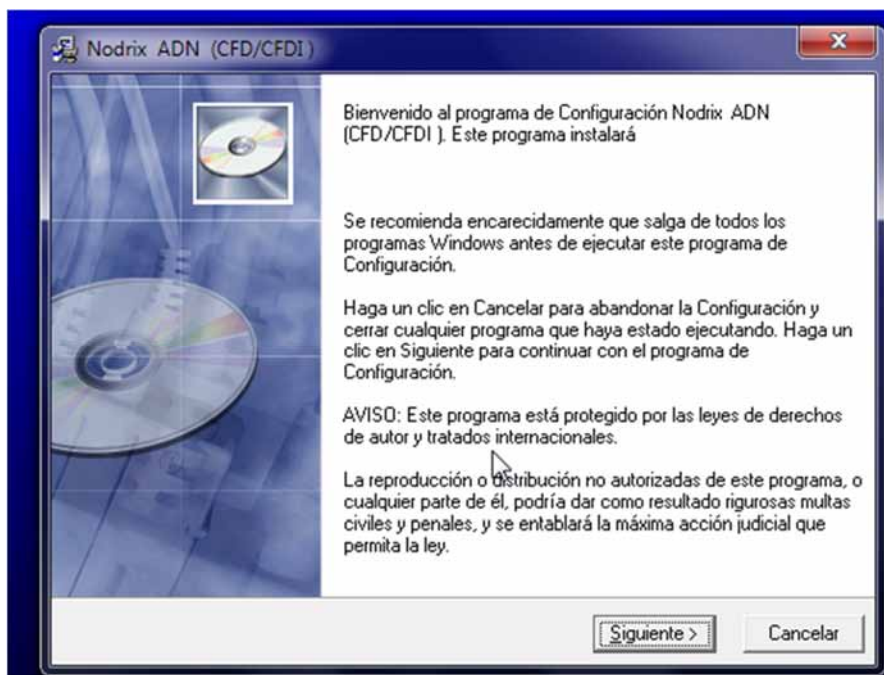

4. Seleccionar la Ruta de instalación. Y presione **Siguiente**.



5. Iniciar el Proceso de instalación, **Siguiente**.

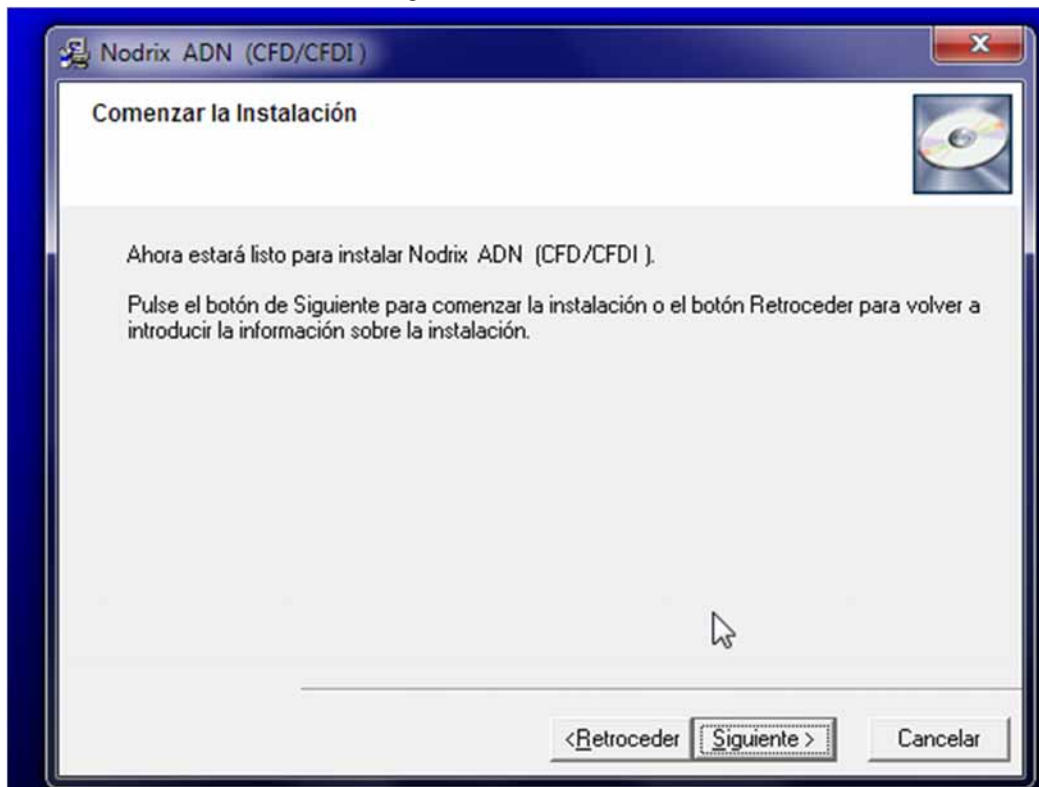

6. En este momento Inicia el proceso de Copiado de Archivos.



7. Seleccionar el Tipo de instalación de la base de datos como Mono Usuario o Servidor de Base de Datos.



8. Seleccionar el tipo de Facturación, en este caso CFDI.

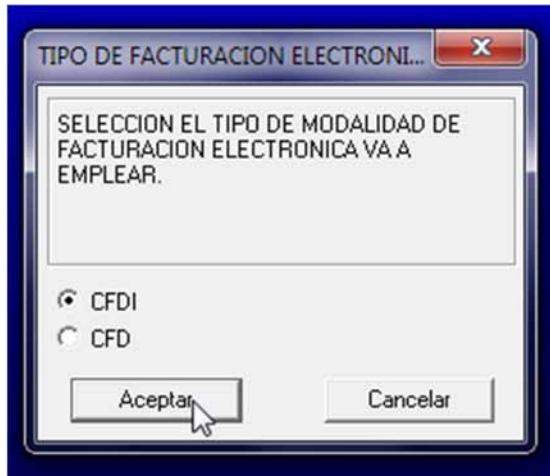

Con eso se configura el sistema para que pueda trabajar con facturación electrónica en el Esquema especificado.

9. Presione **Finalizar** para terminar el proceso de instalación.

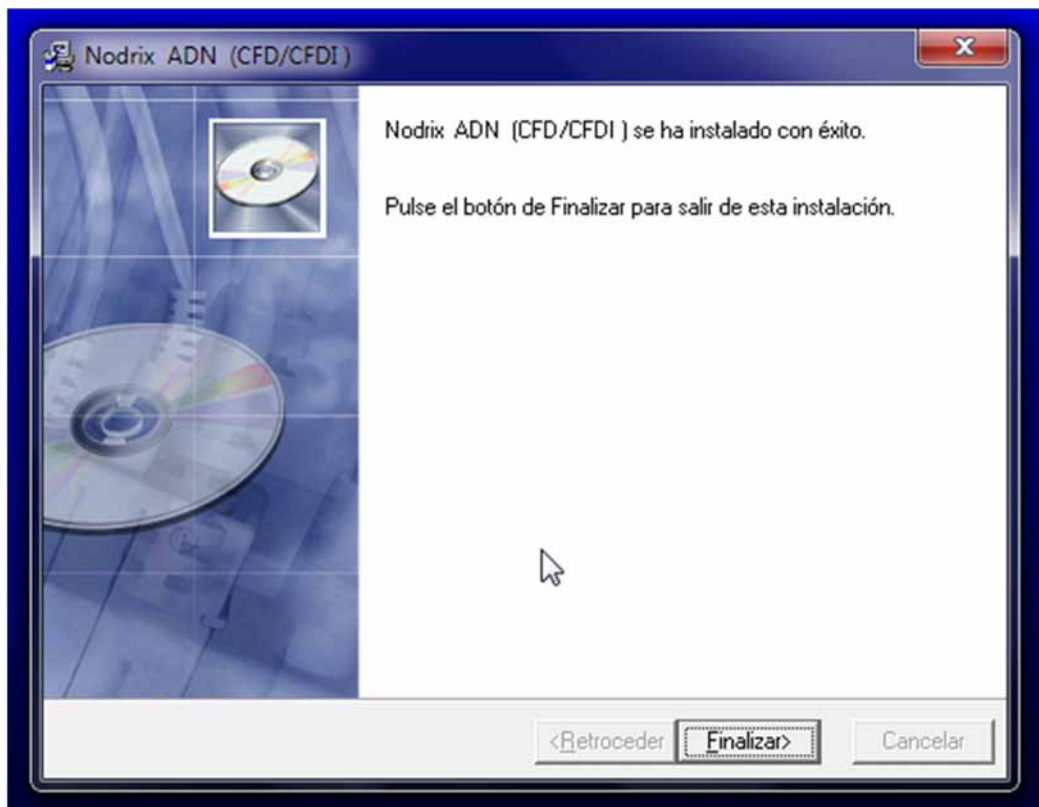

## B) Procedimiento para Registrar Nodrix CFD.

1. En el Escritorio hay un Acceso Directo denominado NODRIX ADN (CFD –CFDI), selecciónelo y presione **Enter** o Doble Click.



Debe Aparecer la Sig. Ventana de Nodrix.

2.

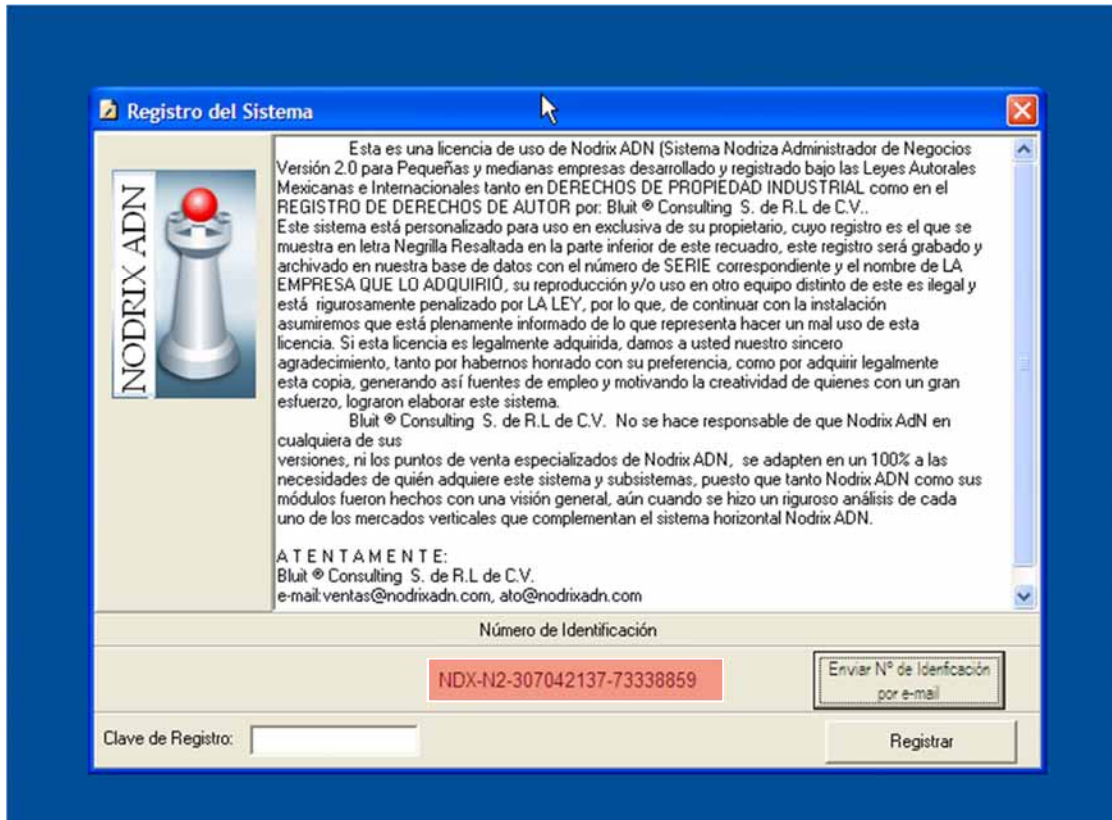

3. Para continuar Es importante que tenga la Clave del Registro del Programa. Presione el Botón **“Enviar N° de Identificación por Email”**. Aparece la sig. Ventana:

Al presionar el Botón **“Enviar”** se va a emitir un mensaje de Correo electrónico al área de Licencias en Nodrix ADN, es importante que el correo y el nombre que especifica sean correctos porque va a ser la dirección a la que se va a regresar la licencia de Activación del Demo del Producto.

Enviar Número de Identificación por e-mail

Número de Identificación NDX-N2-324117186-679898552

Mensaje adicional:

Envío No. de Identificación del sistema NODRIX.ADN para solicitar la clave de Registro.  
Para probar el sistema de Faturacion Electronica CFDI

Enviar

Solicitante:

Razon social o Nombre

Dirección de correo donde desea recibir la Clave de Registro:  
correo@hotmail.com

En el correo le van a regresar un número de Registro único para el sistema que tiene que anotar en el Campo **“Clave de Registro”**.

Clave de Registro:

Registrar

Después presione el Botón **Registrar**, y en ese momento aparece un mensaje con la leyenda **“El sistema se registró correctamente”**.

Para entrar al sistema y generar la factura electrónica Revise el siguiente **Manual de Facturación Con Sistema Nodrix CFDI** en la carpeta de Instalación de Nodrix.

Asistencia y Soporte:  
Bluit® Consulting S.R.  
Tel: (951) 1328746  
soporte@nodrixadn.com  
www.nodrixadn.com